

Durata dei lavori: 6 ore

Ai fini dell'attestazione dei crediti ECM è necessaria:

- la presenza effettiva degli iscritti, al 90% dell'intera durata dell'attività formativa, con verifica tramite firma di frequenza in entrata e in uscita;
- la compilazione e restituzione della scheda di valutazione/gradimento e della scheda anagrafica

VALUTAZIONE

Al termine del percorso formativo si valuterà l'apprendimento dei partecipanti, mediante una prova scritta, e il gradimento, mediante la somministrazione delle schede predisposte dal Ministero della Salute.

Provider Ministeriale Nazionale ID1884 - Dipartimento di Medicina- DIMED

Università degli Studi di Padova
St.46 Primo Piano Palasanità
Via Giustiniani,2 -35128 Padova
Tel. 049/821.8689 Fax. 049 821.1255

Segreteria Organizzativa

L'iscrizione dell'evento è obbligatoria e gratuita per n. 50 partecipanti tramite la seguente mail : cristina.degan@unipd.it

Figure professionali accreditate: Medico Chirurgo per le discipline: Medicina Interna, Ematologia, Medicina TrASFusionale, Pediatria. Biologo. Farmacista.

MEZZI DI INTEGRAZIONE ALLA LEZIONE UTILIZZATI

Il docente, utilizzando il PC e la video proiezione, presenta, in modalità interattiva, esperienze cliniche.



UNIVERSITÀ
DEGLI STUDI
DI PADOVA

La piastrinopenia immunologica (ITP): nuovi aspetti fisiopatologici e terapeutici nell'adulto e nel bambino

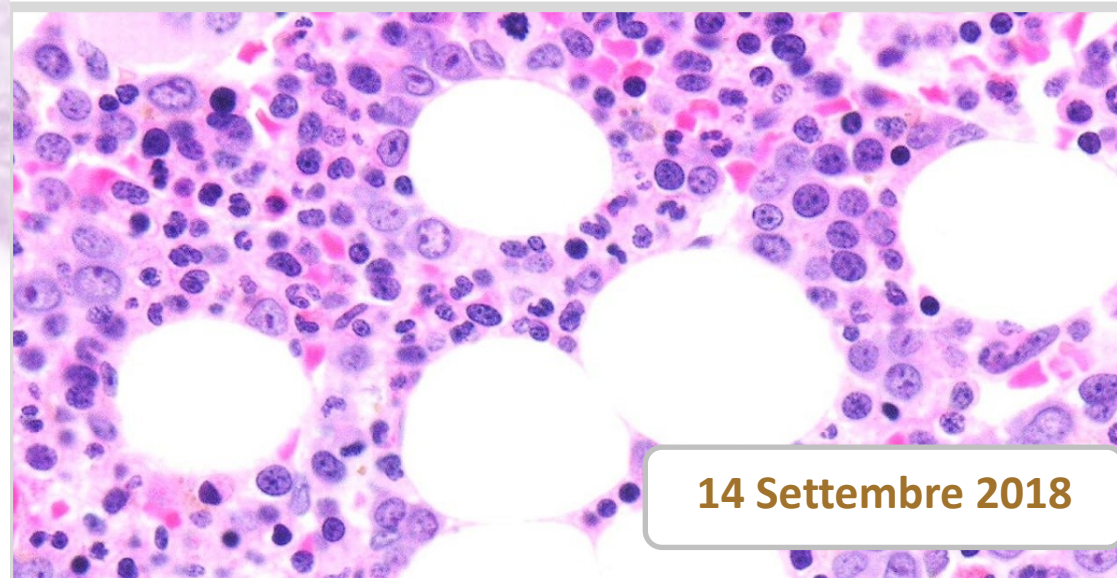

14 Settembre 2018

Hotel NH - MANTEGNA
Padova - Via N.Tommaseo 61

Responsabili scientifici: Fabrizio Fabris, Francesco Zaja

Razionale scientifico

La Trombocitopenia Immune Primitiva (ITP) è una malattia autoimmune, caratterizzata da trombocitopenia isolata (piastrine $<100.000/\mu\text{L}$), in assenza di altre patologie che possano giustificare la presenza della piastrinopenia.

La strategia terapeutica è adattata in base all'entità della piastrinopenia, alla sintomatologia associata, all'età e alle comorbidità del paziente, motivo per cui si rende necessario la personalizzazione del trattamento e la partecipazione del paziente alla scelta terapeutica.

La finalità dell'evento è di offrire ai Discenti l'opportunità di discutere le principali problematiche inerenti la malattia, per permettere un approccio al paziente fondato sulle acquisizioni della pratica clinica più attuale/ in modo da condividere ed ottimizzare a livello di triveneto gli aspetti gestionali dei pazienti con ITP.

Faculty

Dr. Giuseppe Carli, Vicenza

Dr.ssa Silvia Cantoni, Milano

Prof. Fabrizio Fabris, Padova

Prof. Filippo Gherlinzoni, Treviso

Dr.ssa Rossella Paolini, Rovigo

Dr. Marco Ruggeri, Vicenza

Dr. Nicola Vianelli, Bologna

Dr. Dino Veneri, Verona

Prof. Gianpietro Semenzato, Padova

Dott.ssa Alessandra Tolva, Pavia

Prof. Francesco Zaja, Trieste

Prof. Marco Zecca, Pavia

PROGRAMMA

9.45-10.15 Registrazione dei partecipanti e *Coffee di benvenuto*

10.15-10.30 Saluto delle autorità e Introduzione

Sessione 1

MODERATORI: Prof. Fabrizio Fabris (Padova), Dr Dino Veneri (Verona)

10.30-11.00 **Fisiopatologia dell'ITP (Prof. Francesco Zaja, Trieste)**

11.00-11.30 **La terapia dell'ITP (Dr. Nicola Vianelli, Bologna)**

11.30-12.00 **Splenectomia o TPO mimetici ? (Dr.ssa S. Cantoni, Milano)**

12.00- 12.15 Valutazione della posologia dei trombopoietinomimetici nella ITP (Dr D. Veneri, Verona)

12.15-12.30 "Approcci terapeutici diversificati" (Dr G. Carli, Vicenza)

12.30- 13.00 Discussione

13.00- 14.00 *Pausa pranzo*

Sessione 2

MODERATORI: Prof. G.Semenzato (Padova); Prof. F.Gherlinzoni (Treviso)

14.00- 14.30 **ITP e terapia anti-trombotica (Dr. Marco Ruggeri)**

14.30-14.45 ITP e trombosi valutazioni (Dr.ssa R.Paolini, Rovigo)

14.45- 15.00 Discussione

15.00- 15.30 **I TPO mimetici in campo pediatrico (Prof. M. Zecca, Pavia)**

15.30-15.45 TPO-mimetici quando non è "solo" una PTI ? (Dott.ssa A. Tolva Pavia)

15.45- 16.30 Discussione

16.30- 17.00 Questionario di apprendimento ECM e chiusura dei lavori